

#somosWambrasón
EXPERIENCIA

VOTA TODO



DAVID
DUCHITANGA
ALCALDE

#SiHayOpción

SÍGSIGDIGITAL

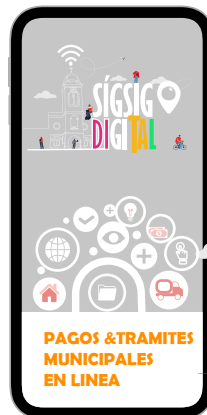

Pagos y trámites municipales
desde la comodidad de su hogar



DEPORTIVO

- Creación de la Liga Parroquial de Ludo
- Creación de Escuela Deportiva de Fútbol
- Organización de Campeonatos Intercomunitarios

SERVICIOS BÁSICOS

- Ampliación de la red de Alcantarillado & Agua Potable en el cantón.
- Biodigestores comunitarios para tratamiento de aguas residuales en comunidades rurales.
- Filtros purificadores de agua para comunidades rurales



#SiHayOpción



RENÉ
PESANTEZ
PRESIDENTE

VERONICA CASTRO

SUPLENTE



Fausto
FERNANDEZ
4to VOCAL
JESSICA MOROCHO
SUPLENTE

Verónica
VIZÑAY
3er VOCAL
EDISON SUCONOTA
SUPLENTE

Gladys
VELEZACA
1er VOCAL
PAUL AGUILAR
SUPLENTE

Paúl
AYORA
2do VOCAL
CLARA MOROCHO
SUPLENTE

ADQUISICIÓN DE MOTO-NIVELADORA



Nos permitira:

Mantenimiento Vial: Vias Primarias y Secundarias

Producción

Turismo

Gestionar doble tratamiento la vía Ludo - Cutchil

INFRAESTRUCTURA

Construcción de Espacios Recreativos

Canchas deportivas

Casas Comunales

VOTA TODO



SEGURIDAD ARTICULADA

Cámaras de seguridad en barrios y comunidades

Formación y capacitación de brigadas comunales

SANEAMIENTO AMBIENTAL



Cero contaminación del Río Bolo

Convenios interinstitucionales para la protección de las fuentes de agua

CULTURAL Y SOCIAL

Atención y Protección al Sector Vulnerable

Domingos Ludeños
Conservar el arte y la cultura de Ludo
Ayuda Social

Integración de los actores sociales

Re-estructuración de Grupos Prioritarios

Trabajar con los jóvenes en emprendimientos

PRODUCCIÓN



Apoyo a la Asociación de Toquilleras.

Potenciar Agricultura y Ganadería.

Creación del Vivero Parroquial

Patentar la marca Agro-Ecológica de Ludo

Creación de Huertos Frutales



TURISMO SOSTENIBLE

Señalización macro de puntos turísticos del cantón

Creación del circuito turístico cantonal

Potenciación de nuestros lugares turísticos:
Playas de San Chillo
Laguna de las Mil Caras
Y mas lugares turístico.

